Россия моя ненаглядная

Балалайка прима

Слова Е. Жилиной

Музыка Д. Французова

Инструментовка Н. Климантович

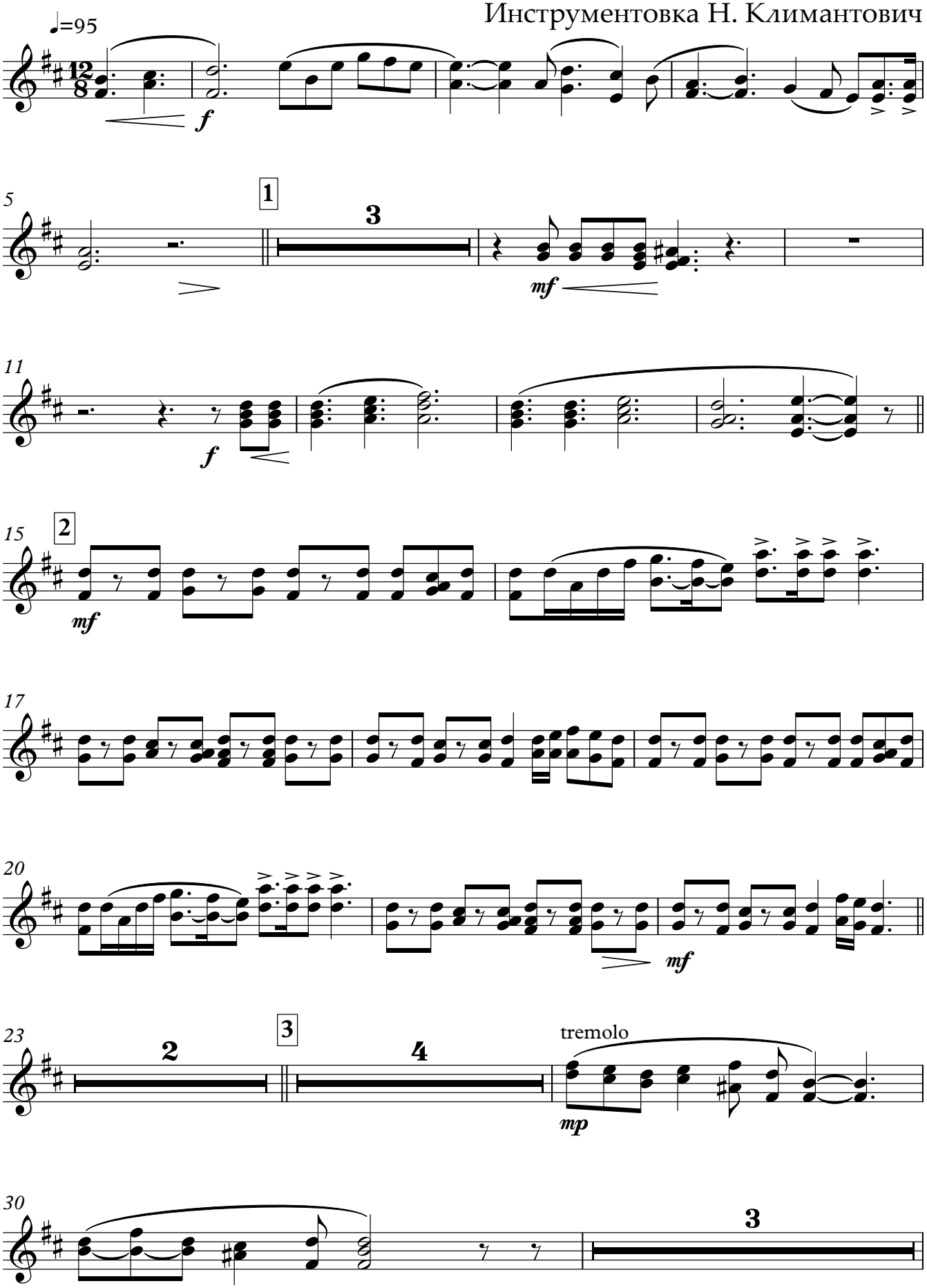

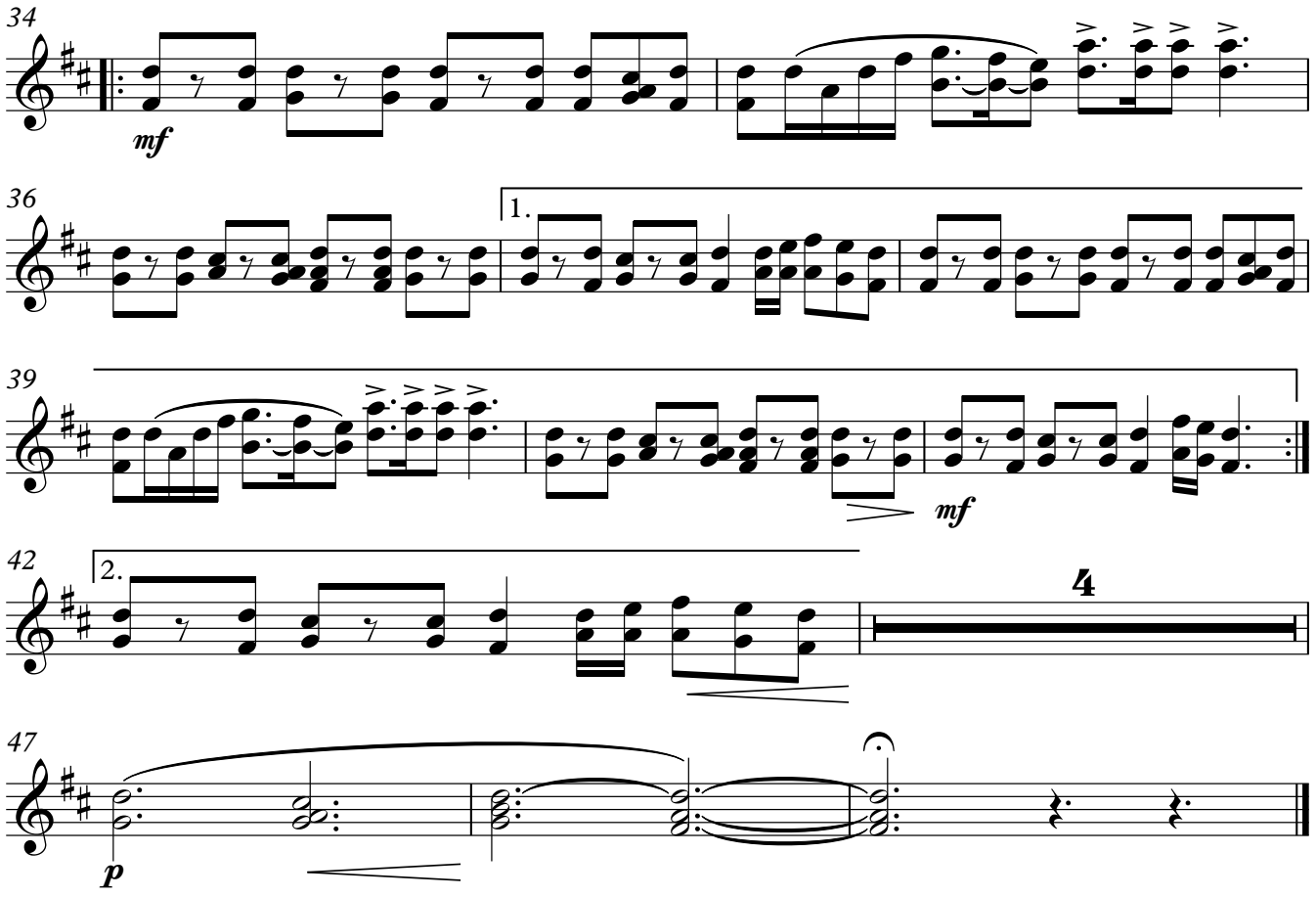
34
mf
36
1.
39
mf
42
2.
4
47
p